



Finanziato
dall'Unione europea
NextGenerationEU

COMUNE DI JOLANDA DI SAVOIA PROVINCIA DI FERRARA

LAVORI DI MANUTENZIONE STRAORDINARIA DI STRADE DEL TERRITORIO COMUNALE. CUP C97H1900015100001.

FINANZIATO DALL'UNIONE EUROPEA - NEXT GENERATION EU

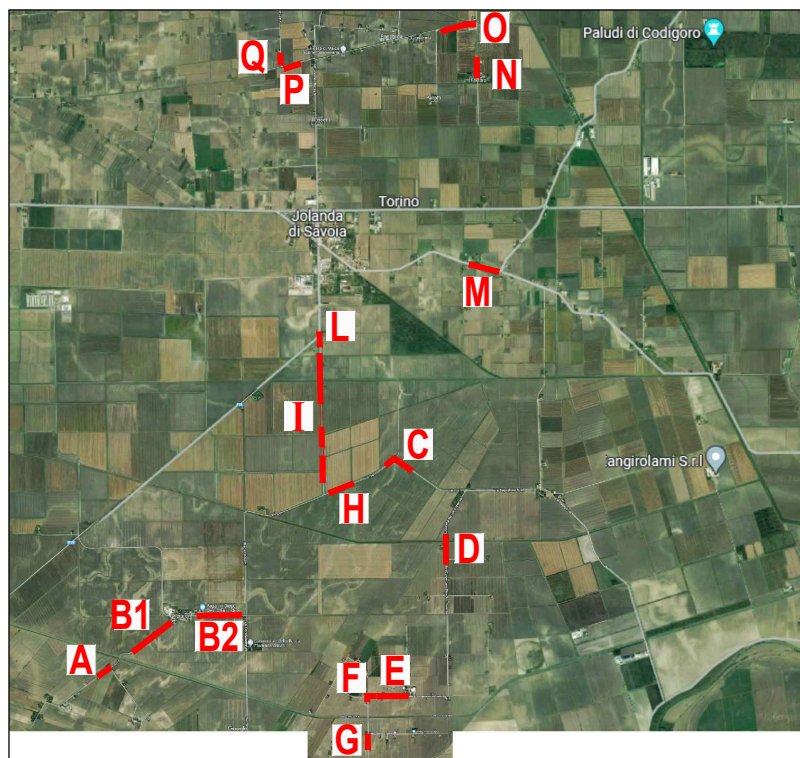

PROGETTO ESECUTIVO

OGGETTO ELABORATO:
COMPUTO METRICO ESTIMATIVO SICUREZZA

DATA DI EMISSIONE:
AGOSTO 2022

AGGIORNAMENTI:

ELABORATO:

CME-S

COMMITTENTE: COMUNE DI JOLANDA DI SAVOIA

PROGETTO: ING. STEFANO BELTRAMI

COLLABORAZIONE: ARCH. MATTEO AGNELITI

STUDIO DI INGEGNERIA BELTRAMI - C.SO ISONZO, 107/E 44121 FERRARA TEL/FAX +39 0532 762992 E-MAIL ING.BELTRAMISTEFANO@LIBERO.IT

FILE: 2022_11_15_STRADE JOLANDA_LOGO PNRR.DWG

ARCHIVIO: SB_2022_288

ELABORATI PROTETTI DAL DIRITTO DI AUTORE

| Nr. Ord. | TARIFFA | DESIGNAZIONE DEI LAVORI | MISURAZIONI: | | | | Quantità | IMPORTI | |
|-------------|---------------|--|--------------|-------|-------|--------|--------------------|----------------|----------------|
| | | | Par.ug | Lung. | Larg. | H/peso | | unitario | TOTALE |
| 1 | F01.025.050.b | PREZZARIO REGIONALE EMILIA ROMAGNA 2022 luglio Transenne modulari per la delimitazione provvisoria di zone di lavoro pericolose, costituite da struttura principale in tubolare di ferro, diametro 33 mm, e barre verticali in tondino, diametro 8 mm, entrambe zincate a caldo, dotate di ganci e attacchi per il collegamento continuo degli elementi senza vincoli di orientamento: modulo di altezza pari a 1110 mm e lunghezza pari a 2500 mm; costo di utilizzo del materiale per un mese MISURAZIONI: Delimitazione cantiere 1 mese (Vedere layout PSC) SOMMANO cad | 20,00 | | | | 20,00 20,00 | 1,46 | 29,20 |
| 2 | F01.025.050.e | PREZZARIO REGIONALE EMILIA ROMAGNA 2022 luglio Transenne modulari per la delimitazione provvisoria di zone di lavoro pericolose, costituite da struttura principale in tubolare di ferro, diametro 33 mm, e barre verticali in tondino, diametro 8 mm, entrambe zincate a caldo, dotate di ganci e attacchi per il collegamento continuo degli elementi senza vincoli di orientamento: allestimento in opera e successiva rimozione di ogni modulo MISURAZIONI: Delimitazione cantiere (Vedere layout PSC) SOMMANO cad | 20,00 | | | | 20,00 20,00 | 3,13 | 62,60 |
| 3 | F01.031.020.a | PREZZARIO REGIONALE EMILIA ROMAGNA 2022 luglio Segnalamento di cantieri temporanei costituito da cartelli conformi alle norme stabilite dal Codice della Strada e dal Regolamento di attuazione, con scatolatura perimetrale di rinforzo e attacchi universali saldati sul retro: cartello triangolare, fondo giallo (in osservanza del Regolamento di attuazione del Codice della strada, fig. II 383 ÷ 390, 404), in lamiera di acciaio spessore 10/10 mm; costo di utilizzo del segnale per un mese: lato 60 cm, rifrangenza classe 1 MISURAZIONI: Segnalazione Cantiere SOMMANO cad | 4,00 | | | | 4,00 4,00 | 1,02 | 4,08 |
| 3 | F01.031.025.a | PREZZARIO REGIONALE EMILIA ROMAGNA 2022 luglio Segnalamento di cantieri temporanei costituito da cartelli conformi alle norme stabilite dal Codice della Strada e dal Regolamento di attuazione, con scatolatura perimetrale di rinforzo e attacchi universali saldati sul retro: cartello circolare, segnalante divieti o obblighi (in osservanza del Regolamento di attuazione del Codice della strada, fig. II 46 ÷ 75), in lamiera di acciaio spessore 10/10 mm; costo di utilizzo del segnale per un mese: lato 60 cm, rifrangenza classe 1 MISURAZIONI: Segnalazione divieto SOMMANO cad | 4,00 | | | | 4,00 4,00 | 1,80 | 7,20 |
| 4 | F01.031.030.a | PREZZARIO REGIONALE EMILIA ROMAGNA 2022 luglio Segnalamento di cantieri temporanei costituito da cartelli conformi alle norme stabilite dal Codice della Strada e dal Regolamento di attuazione, con scatolatura perimetrale di rinforzo e attacchi universali saldati sul retro: cartello rettangolare, fondo giallo (in osservanza del Regolamento di attuazione del Codice della strada, fig. II 411/a,b,c,d; 412/a,b,c; 413/a,b,c; 414) in lamiera di acciaio spessore 10/10 mm con rifrangenza classe 1; costo di utilizzo del segnale per un mese: dimensioni 90 x 135 cm MISURAZIONI: Segnale deviazione SOMMANO cad | 10,00 | | | | 10,00 10,00 | 7,40 | 74,00 |
| 5 | SIC.CV.02.001 | PREZZARIO REGIONALE EMILIA ROMAGNA 2022 luglio Riunione periodica di coordinamento, almeno quindicinale, del CSE con il Datore di lavoro dell'Impresa Affidataria e/o suo delegato, con le rappresentanze sindacali aziendali/organizzazioni sindacali di categoria, con il RSPP aziendale (responsabile del servizio di prevenzione e protezione aziendale) e con gli RLS/RLST aziendali (rappresentanti dei lavoratori per la sicurezza aziendali) per l'acquisizione dell'avvenuto adempimento da parte delle Imprese (Affidataria, subappaltatrici, subfornitori, etc.) delle prescrizioni del Protocollo e dei dettati normativi vigenti in materia di contenimento della diffusione della COVID19 per le riunioni periodiche mensili (riunioni con scadenza almeno quindicinale) MISURAZIONI: Riunioni di coordinamento SOMMANO mese | 1,00 | | | | 1,00 1,00 | 192,36 | 192,36 |
| | | A RIPORTARE | | | | | | | 369,44 |

| Nr. | TARIFFA | DESIGNAZIONE DEI LAVORI | MISURAZIONI: | | | | Quantità | IMPORTI | |
|-----|---------------|--|--------------|-------|-------|--------|----------|----------|---------|
| | | | Par.ug | Lung. | Larg. | H/peso | | unitario | TOTALE |
| | | RIPORTO | | | | | | | 369,44 |
| 6 | F01.022.045.a | PREZZARIO REGIONALE EMILIA ROMAGNA 2022 luglio Utilizzo di wc chimico costituito da box prefabbricato realizzato in polietilene lineare stabilizzato ai raggi UV o altro materiale idoneo, in ogni caso coibentato, per garantire la praticabilità del servizio in ogni stagione; completo di impianto elettrico e di messa a terra, posato a terra su travi in legno o adeguato sottofondo, dotato di WC e lavabo. Sono compresi trasporto, montaggio e smontaggio, manutenzione, pulizia, espurgo settimanale e smaltimento certificato dei liquami. Noleggio mensile: per i primi 30 giorni lavorativi MISURAZIONI: 1 mese | 1,00 | | | | 1,00 | | |
| | | SOMMANO cad | | | | | 1,00 | 161,62 | 161,62 |
| 7 | F01.031.193 | PREZZARIO REGIONALE EMILIA ROMAGNA 2022 luglio Segnalazione di lavoro effettuata da movieri con bandierine o palette segnaletiche ed indumenti ad alta visibilità, incluse nel prezzo, con valutazione oraria per tempo di effettivo servizio MISURAZIONI: Cantiere via sacche | 30,00 | | | | 30,00 | | |
| | | SOMMANO h | | | | | 30,00 | 31,10 | 933,00 |
| | | TOTALE euro | | | | | | | 1464,06 |